NES-47-FRA

Boxoft Image To PDF Demo. Purchase from
www.Boxoft.com to remove the watermark

ATTACK OF THE KILLER TOMATOES™

OFFICIAL LICENSED PRODUCT

LIVRET D'INSTRUCTIONS

T•HQ, Inc.
TOY HEADQUARTERS

Ⓣ

Introduction

Merci d'avoir acheté "Attack of the Killer Tomatoes" - Attaque des Tomates qui Tuent - pour le système Nintendo Entertainment. Nous sommes sûrs que vous aimerez beaucoup ces aventures de Chad Finletter - le Suprême Ecraseur de Tomates! Ralliez-vous à Chad dans sa mission audacieuse pour empêcher l'infâme Dr Gangrène de lancer la Tomate de la Fin du Monde! Ce savant fou (et créateur des Tomates qui Tuent) ne s'arrêtera pas avant d'avoir recouvert le monde de sauce tomate!

Etant Chad vous ferez face à l'assaut de ces horribles choses bondissantes et gluantes dans votre tentative pour écraser les projets du Docteur. Mais ce ne sera pas facile! Dr Gangrène enverra l'odieuse Gang des Six pour vous ralentir. Tomacho, Zoltan et les autres vous réservent quelques surprises désagréables, aussi enfilez vite vos bottes et préparez-vous à donner des coups de pied à quelques grosses tiges!

T•HQ, Inc.
TOY HEADQUARTERS

201, AVENUE JEAN-LOLIVE
93500 PANTIN (PARIS)

Toy Headquarters™ and T·HQ., Inc™ are registered trademarks of T·HQ, Inc. ATTACK OF THE KILLER TOMATOES TM and © 1991 FOX Children's Network, Inc. TM and © 1976, 1991 Four Square Productions, Inc.

This game is licensed by Nintendo® for Play on the

Nintendo ENTERTAINMENT SYSTEM

NINTENDO AND NINTENDO ENTERTAINMENT SYSTEM ARE TRADEMARKS OF NINTENDO

THIS SEAL IS YOUR ASSURANCE THAT NINTENDO® HAS REVIEWED THIS PRODUCT AND THAT IT HAS MET OUR STANDARDS FOR EXCELLENCE IN WORKMANSHIP, RELIABILITY AND ENTERTAINMENT VALUE. ALWAYS LOOK FOR THIS SEAL WHEN BUYING GAMES AND ACCESSORIES TO ENSURE COMPLETE COMPATABILITY WITH YOUR NINTENDO ENTERTAINMENT SYSTEM™.

Précautions de Sécurité

Prière de suivre les précautions suivantes pour prendre soin de cette cartouche.

1. Ne pas la nettoyer avec de l'alcool, un diluant, du benzène ou tout autre solvant.
2. Evitez les chocs violents.
3. Ne pas la ranger dans des conditions de température extrêmes.
4. Evitez de toucher ou de salir les bornes de branchement.
5. Lorsque vous jouez pendant plus de deux heures, nous vous conseillons de faire une pause de 10 à 20 minutes pour éviter la fatigue oculaire.
6. Toujours éteindre l'appareil avant d'insérer ou de retirer le jeu du système.

! ATTENTION !

A NE PAS UTILISER SUR UN RETROPROJECTEUR OU TELEPROJECTEUR

Ne branchez pas votre console Nintendo Entertainment System (NES) sur un télé ou rétroprojecteur. L'écran de projection pourrait être détéroiré de façon permanente notamment si la scène à l'écran est immobile. Des dégâts similaires peuvent se produire si vous mettez votre jeu sur Pause. Nintendo décline toute responsibilité si vous utilisez une console Nintendo avec un rétroprojecteur. Cette situation n'est pas due à un défaut de la console Nintendo ou les logiclets NES. Toute image fixe ou répétée causerait les mèmes dégâts. Ayez l'obligeance de contacter votre fabricant ou revendeur de TV pour plus de détails.

CONSEIL

Il arrive, très rarement, que certaines personnes souffrent de crise d'épilepsie en regardant certains types de lumières ou d'images intermittentes rencontrés couramment dans notre environnement quotidien. Ces personnes peuvent souffrir ce genre de crises en regardant certaines images télévisées et en jouant à certains jeux vidéo. Les joueurs qui n'ont jamais eu de crises peuvent toutefois avoir une prédisposition épileptique non détectée. Nous vous suggérons de consulter votre médecin si vous souffrez d'épilepsie ou si vous ressentez l'un des symptômes suivants en jouant à des jeux vidéos: vision troublée, contraction musculaire, autres mouvements involontaires, perte de conscience de ce qui vous entoure, confusion mentale et convulsions.

Table des Matières

Introduction 2

Précautions d'Utilisation.....3

En direct de...San Zucchine.....5

Commandes pour Chad.....6

Le jeu 7

Personnages ennemis, un Musée de Criminels 8

La Gang des Six 9-10

Notes Spéciales pour Ecraser les Tomates.....11

Remerciements 12

"Ici Whiley White ...Le chaos frappe la belle ville de San Zucchini tandis que le Dr Gangrène annonce son plan d'ensevelir la cité grâce à son dispositif de la Tomate de la Fin du Monde! Qui pourra déjouer son plan de totale domination du monde par la Tomate? Qui pourra renvoyer dans leur lopin de terre ces végétaux pourris et puants?"

"J'ai bien peur qu'il ne nous reste qu'un espoir avec le petit mais néanmoins intraitable Chad Finletter! Peut-être pourra-t-il se glisser derrière les gredins écarlates qui gardent le repaire de l'ignoble savant et arrêter ce fou une fois pour toutes! Chad a les moyens, la résistance et les bottes tâchées de sauce tomate nécessaires pour nous libérer de la menace des Tomates qui Tuent.

"J'assurerai le reportage sur le progrès de Chad pendant toute la durée de sa mission. Ici Whitley White qui vous dit au revoir.

Commandes pour Chad

Fonctions du Pavé de Commandes:

Bouton Start: Permet des pauses dans le jeu à tous les niveaux. Commence le jeu à Titre, Remerciements et écrans Victoire.

Bouton Select: Appuyez sur ce bouton en même temps que sur le bouton B pour arrêter la musique de fond.

Flèches vers la Gauche et vers la Droite: Déplacent Chad dans ces directions.

Bouton A: Fait sauter Chad.

Bouton B: 1. Ce bouton fait jeter des rochers à Chad dans son combat avec un mystérieux vilain.

2. En le tenant enfoncé lorsqu'on utilise les flèches vers la Gauche ou vers la Droite ce bouton fait courir Chad plus vite. REMARQUE: Ceci ne marche que dans certains endroits spéciaux!
3. En appuyant sur ce bouton pendant les sauts on augmente la distance!
4. En appuyant dessus pendant les escalades on grimpe plus vite!

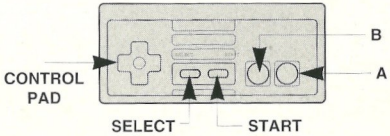

L'objectif de Chad est de traverser les rues infestées de tomates de San Zucchini pour parvenir au repaire de l'ignoble Dr. Gangrène. Son trajet passe par les égouts de la ville et par une usine désaffectée de conserve de tomates. Sur son chemin il peut ramasser quelques objets qui vont l'aider dans sa mission:

Boîte à Casse-Croûte: Donne à Chad une vie supplémentaire.
Sacs à Casse-Croûte: Donnent à Chad des points d'énergie supplémentaires.
Sacs d'Engrais: Ajoutent des points supplémentaires à votre score.

La Zone Etat dans l'angle en haut à gauche de l'écran affiche le Total Actuel de Points sur la ligne supérieure, avec les Vies et l'Energie au-dessous. Le joueur commence avec 3 vies. Lorsque tous vos points d'énergie sont épuisés vous perdez une vie. Vous pouvez obtenir jusqu'à 6 points dans une vie.

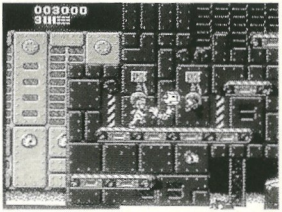

Personnages Ennemis, un Musée de Criminels

Ces mutants peuvent se rencontrer tout au long du jeu. Si l'un d'eux rencontrent Chad, celui-ci perd un point d'énergie. La meilleure façon de s'en débrouiller est d'utiliser le bout efficace de sa botte et de l'écraser! Mais attention aux grosses t'mates qui peuvent s'enfuir en jeunes plants!

Tomates Chauves-Souris - D'horribles bombes ailées.

Tomates Rats - Nagent dans les égouts pour trouver de la viande fraîche.

Tomates Araignées - Des monstres aux pattes agiles.

Tomates Kamikazes - Se jettent sur Chad!

Troupier de Première Classe - Centurions-Gardes d'Elite.

Il vaut mieux éviter la plupart des membres de la Gang des Six plutôt que de les écraser avec Chad. Retenez leurs modes d'attaque pour apprendre à les éviter, ainsi ils seront déjoués!

Tomacho - Gonflé mais lent, déjouez-le pour rentrer dans le monde humide et froid des égouts de San Zucchini.

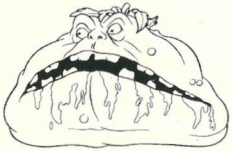

Ketchuk - Ce monstre gros et gluant crache une bave mortelle. Il faut l'éviter et non pas l'écraser pour de meilleurs résultats.

Gang des Six

Beefsteak - Il attend de vous expédier dans une cuve d'acide dans l'usine de tomates. Evitez-le à tout prix!

Croc - Défend l'échafaudage qui supporte le dispositif Tomate de la Fin du Monde. Esquivez sa morsure dangereuse.

Zoltan - Chef de la Gang des Six. Plus gros, plus méprisable et plus dur que les autres, Zoltan se dresse entre vous et le succès de votre mission! Il faut passer à côté de lui pour gagner!

Mummato - Nous avons dit Gang des Six, n'est-ce pas? Alors ou pensez-vous donc que nous pouvions placer Mummato?

Quelques niveaux utilisent des labyrinthes 3 D pour enrichir le jeu. Il se peut que vous ayez à appuyer sur les flèches vers le Haut ou vers le Bas pour faire avancer Chad vers une zone autre d'un niveau.

Il y a un ennemi mystérieux caché dans les ombres des égouts de la cité. Qui peut être ce personnage à cagoule?

Pendant les batailles dans les rues de San Zucchini, il vaut mieux rester sous les lampadaires.

Dans les égouts, essayer de mesurer vos mouvements de façon à éviter les gouttes d'eau qui tombent. Chaque petite goutte vous enlève des points d'énergie!

Dans l'usine de tomates, le bras-robot ne fait mal que lorsqu'il est allongé. Etudier le tracé de son mouvement.

Remerciements

Développé par Imagineering Inc
Glen Rock, NJ

Programme et Conception
Rob Harris

Graphiques et Dessins
Frank Lam

Arrangement Musical
Mark Van Hecke

Chanson leitmotiv de "Killer Tomatoes"
John DeBello

De la qualité pendant 90 jours suivant l'achat des produits de T• HQ en France,.
Prière d'observer les consignes suivantes si vous trouvez un défaut:

1. Téléphoner d'abord au service après-vente de T• HQ en France no. 01-48464977 et décrire le défaut.
2. Si le défaut n'est pas due à une erreur de l'opérateur ou à une cause similaire, on vous donnera un numéro de retour approuvé. Renvoyer le produit T• HQ dans son emballage d'origine avec le reçu à:

T• HQ France
201, Avenue Jean Lolive
93500 Pantin (Paris)

3. La garantie se limite à la rectification du défaut ou à la discrétion de T• HQ. Aucune autre demande ne sera autorisée.
4. La garantie sera nulle si le défaut est du à une manipulation incorrecte et/ou s'il y a eu de tentatives de réparatoir du produit de façon non-autorisée après l'achat.
5. Après expiration de la garantie, veuillez adresser toutes vos questions et demandes de réparation par téléphone au service après-vente de T• HQ. (Tel. France 01-48464977)

21022

T•HQ, Inc.
TOY HEADQUARTERS

Distributed by T•HQ, Inc. (Toy Headquarters)
201, Avenue Jean-Lolive 93500 Pantin (Paris)

Imprime au Japon
Printed in Japan